BARROCO

literatura seiscentista (séc. XVII)

Contexto histórico

- Fim das Grandes Navegações
- Unificação da Península Ibérica
- Mito do Sebastianismo
- Contrarreforma
- Fusionismo

  (teocentrismo + antropocentrismo)
- Invasões holandesas no Brasil

Características literárias

- **Antinomia:**
  espiritualismo
  X
  materialismo

- **Contrastes:**
  sagrado
  X
  profano

Temas freqüentes:

carpe diem -

erotismo -

arrependimento -

fugacidade de tudo -

morte -

tempo: agente destruidor -

apelo à religião -

Figuras mais usadas:

- **antítese** (oposição)
- **metáfora** (imaginação)
- **hipérbole** (exagero)
- **gradação** (detalhismo)
- **hipérbato** (inversão)

“Desenganos da vida humana, metaforicamente”,
de Gregório de Matos

É a vaidade, Fábio, nesta vida,
rosa, que da manhã lisonjeada,
púrpuras mil, com ambição dourada,
airosa sempre, arrasta presumida.

É planta, que de abril favorecida,
por mares de soberba desatada,
florida galeota empavesada,
sulca ufana, navega destemida.

É nau enfim, que em breve ligeireza,
com presunção de Fênix generosa,
galhardias apresta, alentos preza:

mas ser planta, ser rosa, nau vistosa
de que importa, se a guarda sem defesa
penha à nau, ferro à planta, tarde à rosa?

Discreta e formosíssima Maria,
enquanto estamos vendo a qualquer hora
em tuas faces a rosada Aurora, em
teus olhos e boca o Sol ,e o dia;

Enquanto com gentil descortesia
o ar, que fresco Adônis te namora,
te espalha a rica trança voadora,
quando vem passear-te pela fria:

Goza, goza da flor da mocidade,
que o tempo trota a toda a ligeireza,
e imprime em cada flor a sua pisada.

Ó não aguardes que a madura idade,
te converta essa flor, essa beleza,
em terra, em cinza, em pó, em sombra, em nada.

***"A Maria dos Povos, sua futura esposa"*, de Gregório de Matos**

A cada canto um grande conselheiro,
Que nos quer governar cabana, e vinha,
Não sabem governar sua cozinha,
E podem governar o mundo inteiro.

Em cada porta um freqüentado olheiro,
Que a vida do vizinho, e da vizinha
Pesquisa. Escuta, espreita, e esquadrinha,
Para levar à Praça, e ao Terreiro.

Muitos mulatos desavergonhados,
Trazidos pelos pés os homens nobres,
Posta nas palmas toda picardia.

Estupendas usuras nos mercados,
Todos, os que não furtam, muito pobres,
E eis aqui a cidade da Bahia.

(G. de Matos)

O SATÍRICO GREGÓRIO DE MATOS

Sua sátira, à guisa de um jornal maldizente, registrava a denunciava os escândalos, – miúdos e graúdos, – de toda uma sociedade de época: os desmandos dos reinóis, a deterioração do caráter nacional, a corrupção altiva e passiva dos governantes, o comprometimento da justiça. Açoitou os prelados pervertidos pela sodomia, useiros e vezeiros na arte de galantear as damas da alta sociedade, contaminados pela simonia, atingidos pela subserviência aos ricos e poderosos. Censurou a violência e os abusos cometidos pelos militares e civis no exercício de suas funções. Atacou, reprovou, condenou a ganância dos portugueses (a quem chamava de "maganos" e "unhates", que aqui chegavam muitas vezes maltrapilhos e quase famintos e, não ramo, regressavam à terra natal endinheirados e possuindo até mesmo navios. Criticou a hipocrisia dos falsos pregadores de regras morais, a fanfarronice dos covardes, a pretensão, a audácia, a pose e a debilidade de caráter de certos filhos da terra. Não poupou a peseudonobreza de algumas famílias, o capadocismo político de determinados governadores. Lançou, enfim, verrinas concretas para a "canalha infernal", que era indesejável à pátria brasileira.

Era **"O Boca do Inferno"** inebriado pelo seu êxtase causticante.

PLURIDESTÍLISTICIDADE DO BARROCO

CULTISMO

e

CONCEPTISMO

CULTISMO

- envolvimento sensorial
  (cores e sons)

- descritivismo

- ludismo verbal
  (jogos de imagens e de construção)

- temática estéril, banal

- formalismo
  (trocadilhos, aliterações, homonímia, sinonímia, perífrases...)

- ornamentalismo

- gongorismo

"Pintura admirável de uma beleza", de Gregório de Matos

Vês esse Sol de luzes coroado?
Em pérolas a Aurora convertida?
Vês a Lua de estrelas guarnecida?
Vês o Céu de Planetas adorado?

O Céu deixemos; vês naquele prado
A Rosa com razão desvanecida?
A Açucena por alva presumida?
O Cravo por galã lisonjeado?

Deixa o prado; vem cá, minha adorada,
Vês de esse mar a esfera cristalina
Em sucessivo aljôfar desatada?

Parece aos olhos ser de prata fina?
Vês tudo isto bem? Pois tudo é nada
À vista do teu rosto, Caterina..

CONCEPTISMO

- envolvimento intelectual
  (apelo à lógica persuasiva)

- textos dissertativos

- racionalismo textual

- jogos de idéias ou conceitos
  (retórica aprimorada)

- densidade conceptual
  (obscurantismo)

- silogismo

- quevedismo

"SERMÃO DO MANDATO", de Pe. Vieira

"Tudo cura o tempo, tudo faz esquecer, tudo gasta, tudo digere, tudo acaba. Atreve-se o tempo a colunas de mármore, quanto mais a corações de cera! São as afeições como as vidas, que não há mais certo de sinal de haverem de durar pouco, que terem durado muito. São como as linhas que parte dom centro para a circunferência, que quanto mais continuadas, tanto menos unidas. Por isso os antigos sabiamente pintaram o Amor menino; porque não há amor tão robusto que chegue a ser velho. De todos os instrumentos, com que o armou a natureza, o desarma o tempo. Afrouxa-lhe o arco, com que já não fere; abre-lhe os olhos, com que vê o que não via; e faz-lhe crescer as asas, com que voa e foge. A razão natural de toda esta diferença é porque o tempo tira as novidades às cousas: descobre-lhe os defeitos, enfastia-lhes o gosto, e basta que sejam usadas para não serem as mesmas. Gasta-se o ferro com o uso quanto mais o amor! O mesmo amar é causa de não amar, e o ter amado muito, de amar menos."

Iconografia barroca

***"O êxtase de Santa Teresa"*, de Gian Lorenzo Bernini, obra produzida nos anos de 1644 e 47.**

Teresa de Ávila, uma das santas da Contra-Reforma, descreveu suas visões místicas num famoso livro, em que relata como um anjo trespassara o seu coração com uma flamejante flecha dourada:

– A dor foi tão grande que gritei;ao mesmo tempo, porém, senti uma doçura tão infinita que desejei que a dor jamais acabasse.

Bernini deu a essa experiência visionária uma sensualidade tão real que o êxtase da santa é claramente físico. O anjo que está a seu lado mais parece Cupido, o deus do amor, satisfeito por ter desferido mais uma das suas implacáveis setas amorosas certeiras.

“O êxtase de Santa Teresa”, de Gian Lorenzo Bernini

(detalhe)

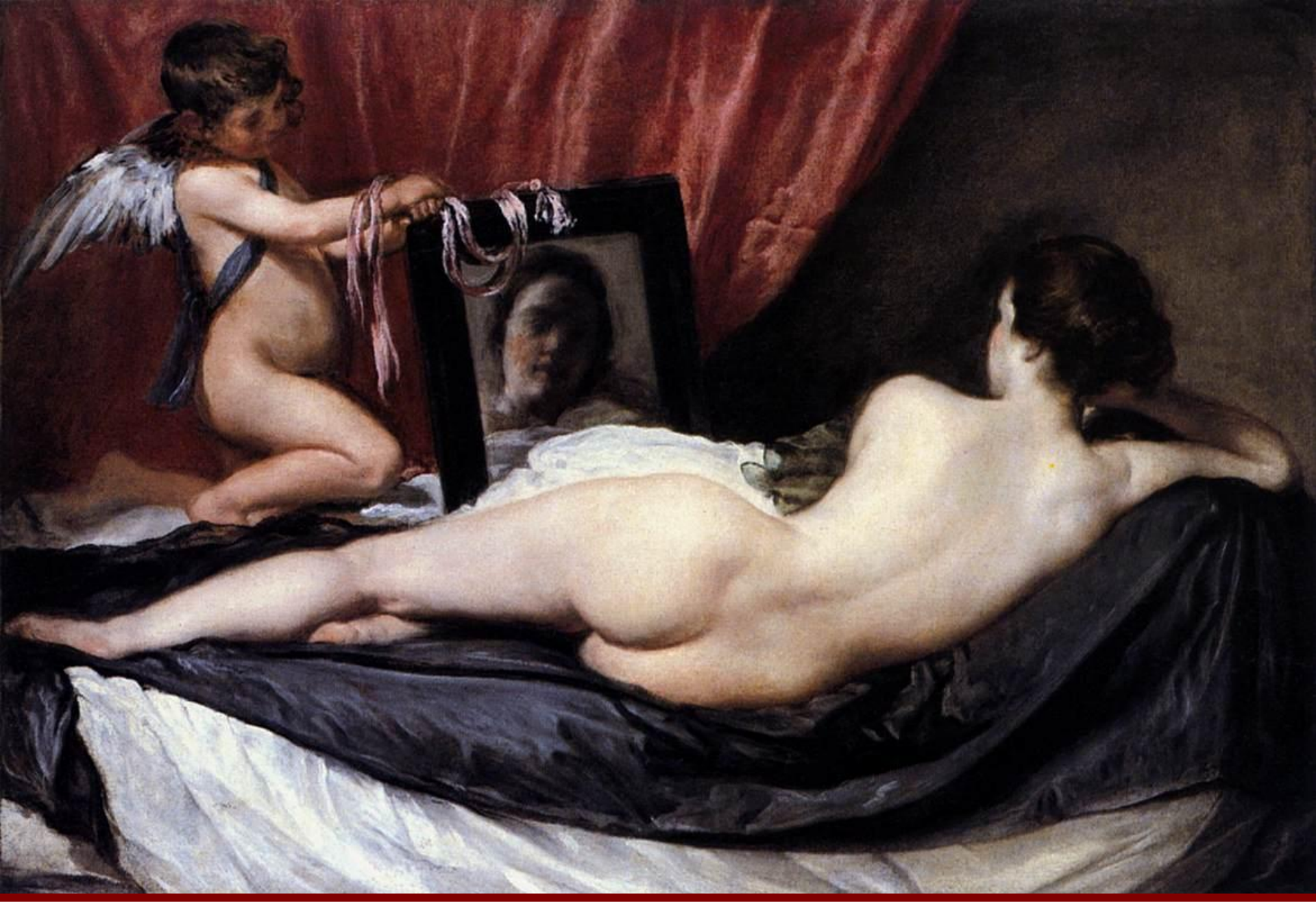

"Vênus ao espelho", de Velasquez, o maior pintor espanhol

Apolo

e

Dafne,

de

Bernini

“Narciso” ,

de

Caravaggio

Confronto

Classicismo

- antropocentrismo
- homem guiado pela ciência
- racionalismo
- volta à cutura clássica
- equilíbrio e moderação
- exaltação vital

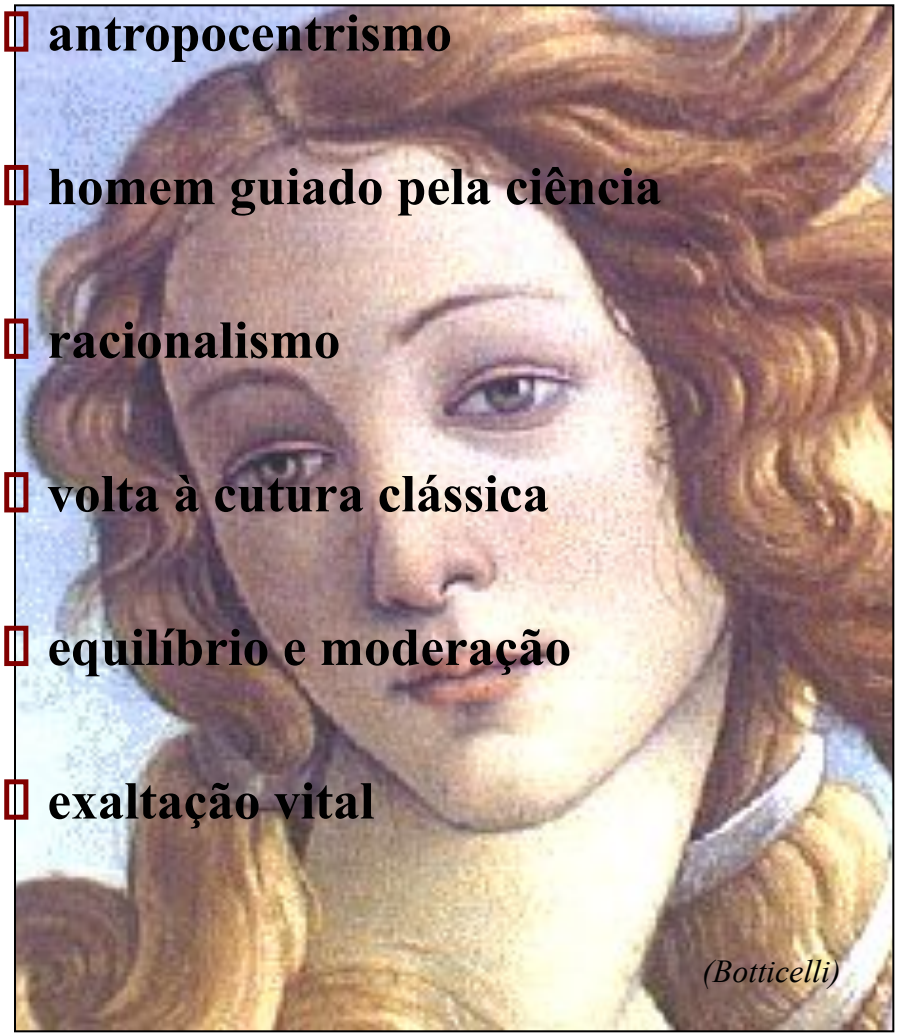

Barroco

- fusionismo (teocentrismo +antropocentrismo)
- homem guiado pela fé
- dualismo
- volta à cultura medieval
- exuberância e extravagância
- depressão vital

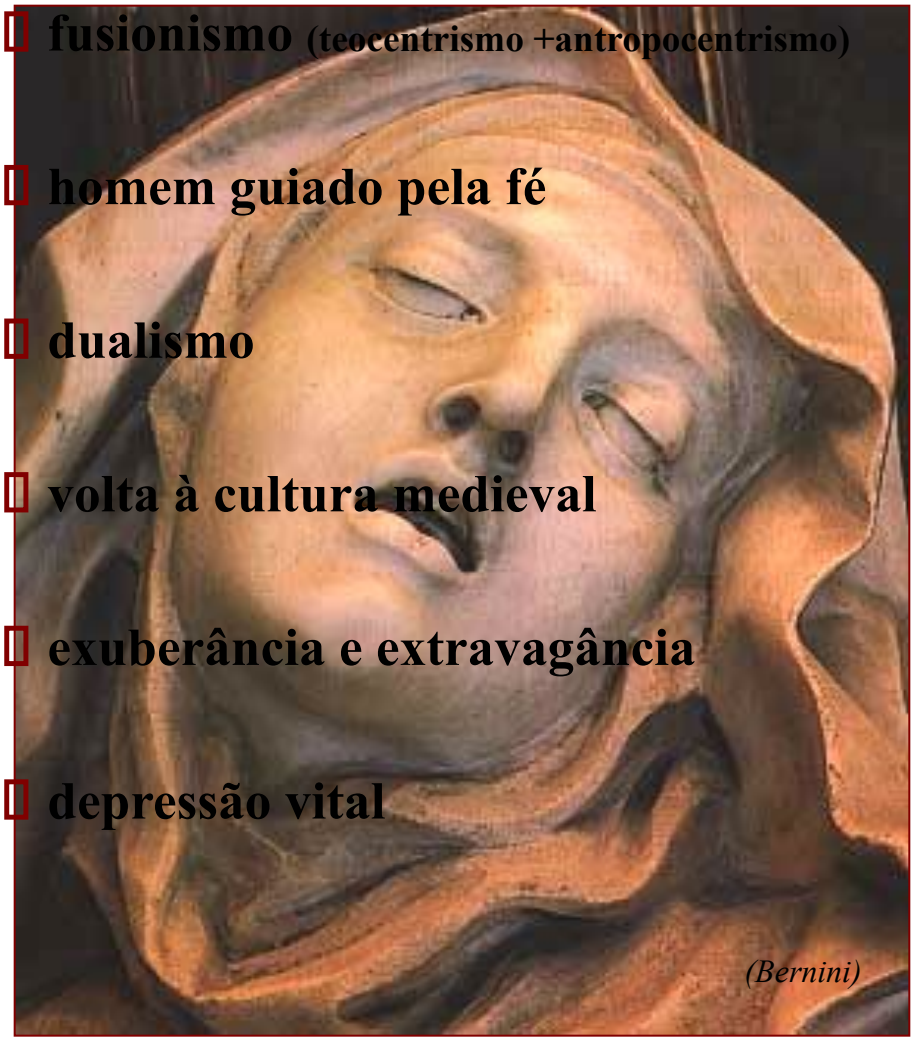

- simetria, linhas retas
- equilíbrio apolíneo

"David"
de Michelangelo

Classicismo

- assimetria, contorcionismo
- tormento dinonisíaco

"David"
de Bernini

Barroco

fim